

Integrazione con SAP erp
SAP Archivelink e fatturazione elettronica

***e*DOK**

CHI UTILIZZA HYPERDOK

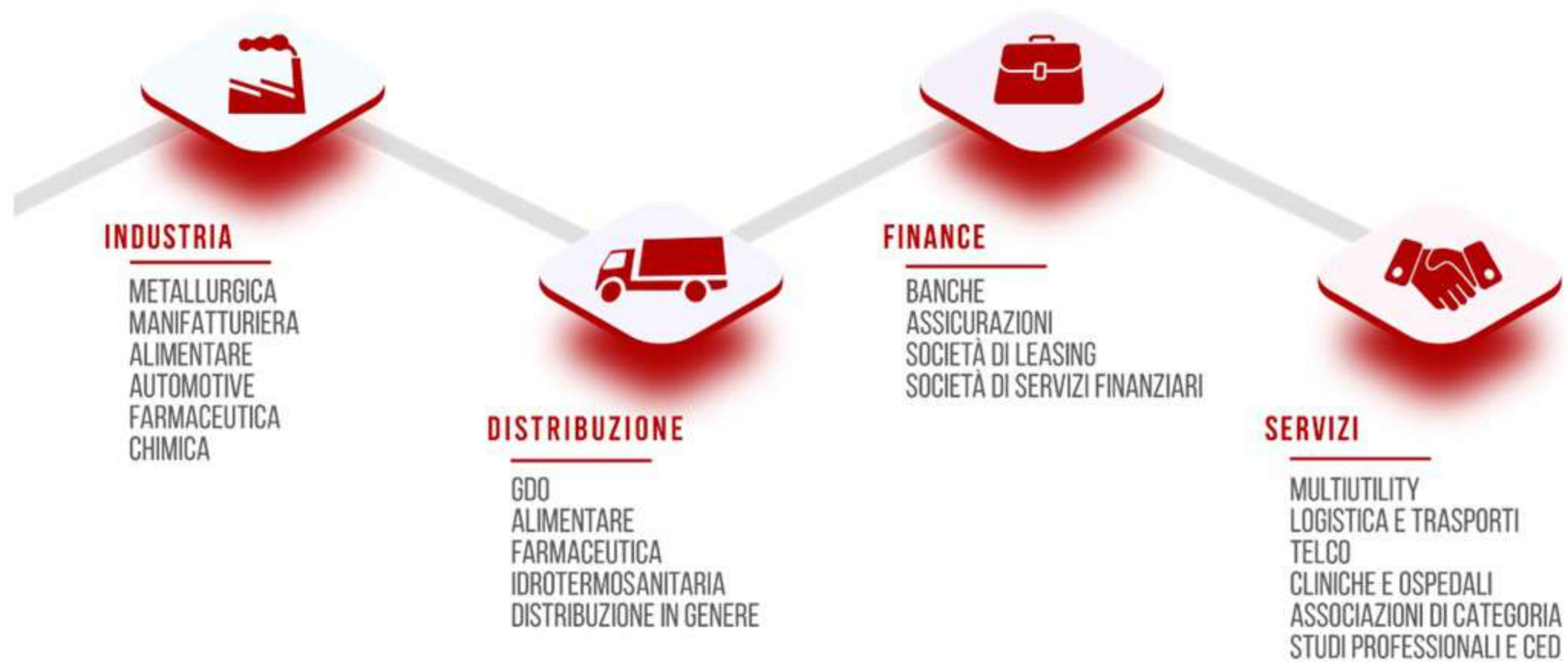

IL SOFTWARE CHE FA CRESCERE L'AZIENDA

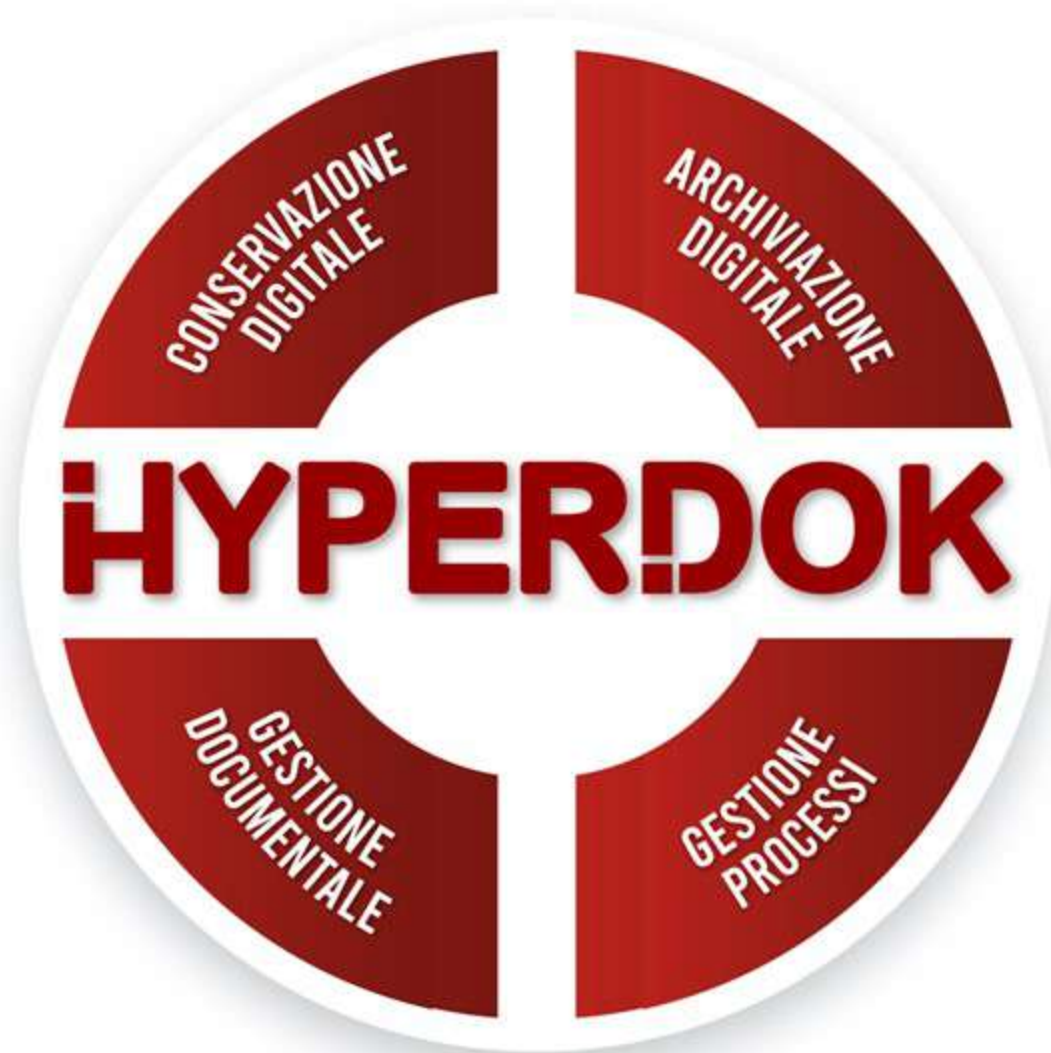

HYPERDOK - NON SOLO ARCHIVIAZIONE

ON PREMISE | IN CLOUD

HYPERDOK - L'ARCHIVIO UNICO AZIENDALE

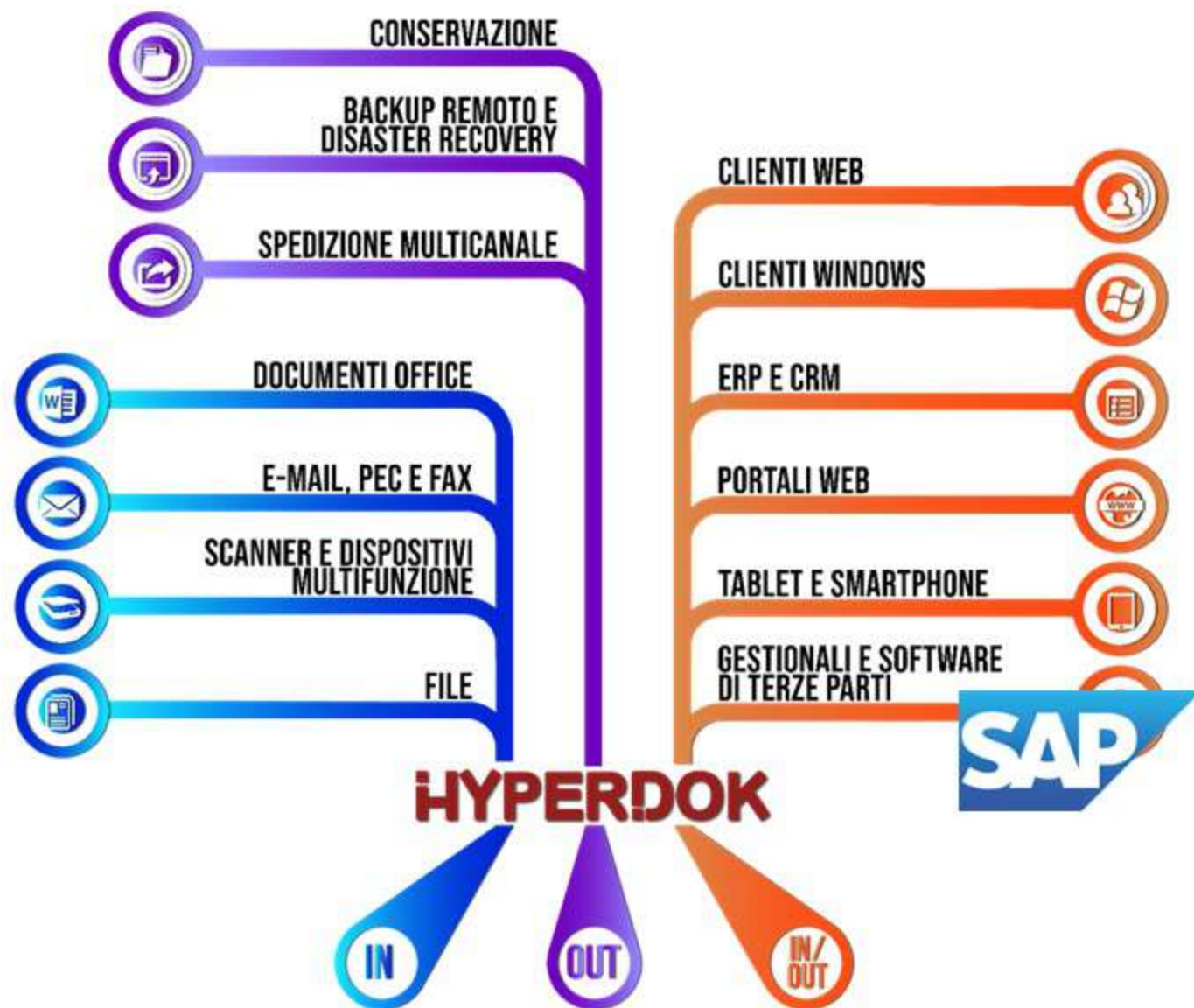

> **SAP ARCHIVELINK**

- SAPConnector interfaccia la suite HyperDok con SAP erp utilizzando il servizio/modulo SAP ArchiveLink.

> **HYPERDOK CONTENT SERVER**

- SAP utilizza SAPConnector per archiviare i documenti in HyperDok e richiederne la visualizzazione.
- HyperDok, tramite SAPConnector, comunica con i Content Repository di ArchiveLink.

> CICLO ATTIVO

- SAPConnector crea un messaggio di stampa dedicato (ZEDO) per l'archiviazione.
- Il messaggio può essere eseguito automaticamente al salvataggio della fattura o eseguito in un secondo momento dalla VF03 oppure dalla VF31

Tipo mess.	Definizione	Data creazione	Ora creazi...
RD00	Fattura	30.12.2016	09:06:05
YD00	FATTURA COPIA AGENTI	30.12.2016	09:06:05
ZD00	FATT. COPIA INTERNA	30.12.2016	09:06:05
ZEDO	Fattura (EDOK)	30.12.2016	09:06:44

> CICLO ATTIVO

- Una volta eseguito il messaggio è possibile vedere il pdf tramite il GOS standard SAP all'interno della VF02/VF03 selezionando "Lista allegati".

Pos.	Definizione	Qtà fatturata	UM	Val.netto	Materiale	Val. co
10	DEBIT FOR INTERESTS AND C...		1 NR	183,44	VX0990001	0,00

> CICLO ATTIVO

DocFatt Elaborare Passaggio a Ambiente

NOTA DEBITO EXTRACEE 1160181371

Archiviare documento comm.
Lista allegati

ZLE0 NOTA DEBITO ... 1160181371 Valore netto
E Tp.doc.fatt. RICHMOND
ZLE0 NOTA DEBITO EXTRACEE .2016

Pos.	Definizione	Qtà fatturat
10	DEBIT FOR INTERESTS AND C...	

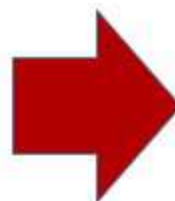

NOTA DEBITO EXTRACEE 1160181371 (ZLE0) Vis.: riepilogo - posizioni do

Contabilità Documenti di fatturazione

ZLE0 NOTA DEBITO ... 1160181371 Valore netto 183,44 EUR
Esec. pag. 3014 RICHMOND SUSTAINABLE ENGINEERING / SOLUTION...
Data doc. fatt. 29.12.2016

PE6(2)/100 Servizio: Lista allegati

Allegati a 1160181371

Icon	Titolo	Autore creazione	Data cr.	Ora creaz.
	ZED0 (EDOK)		30.12.2016	00:00:00

> CICLO ATTIVO

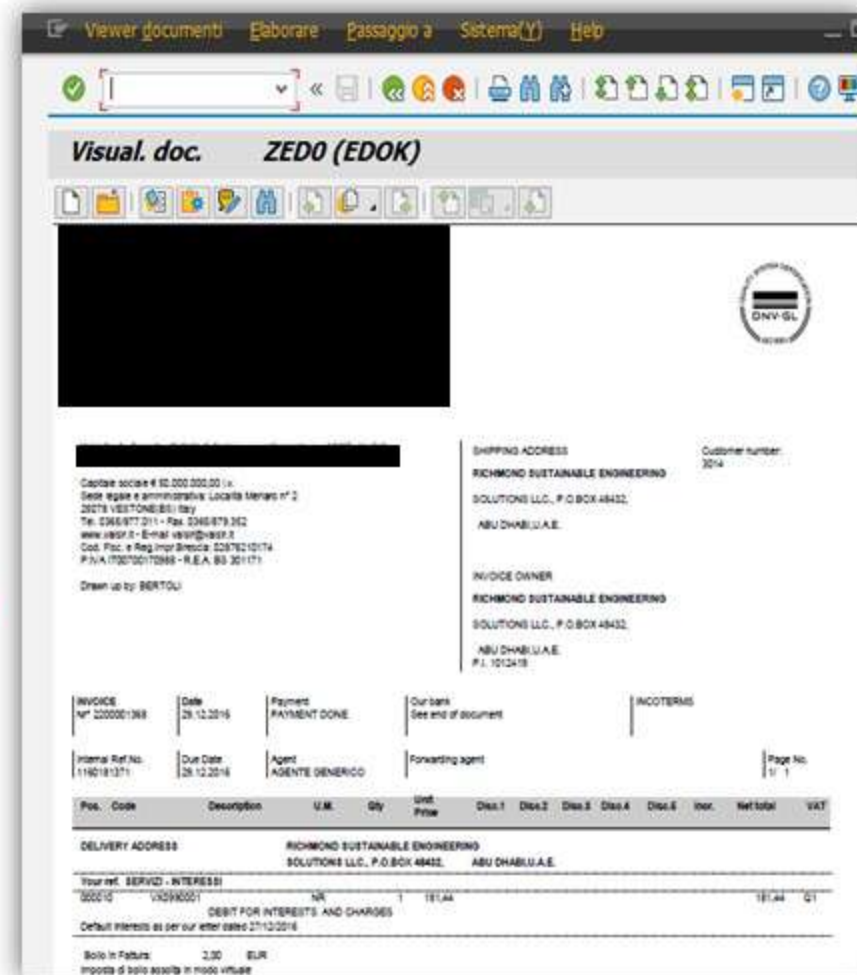
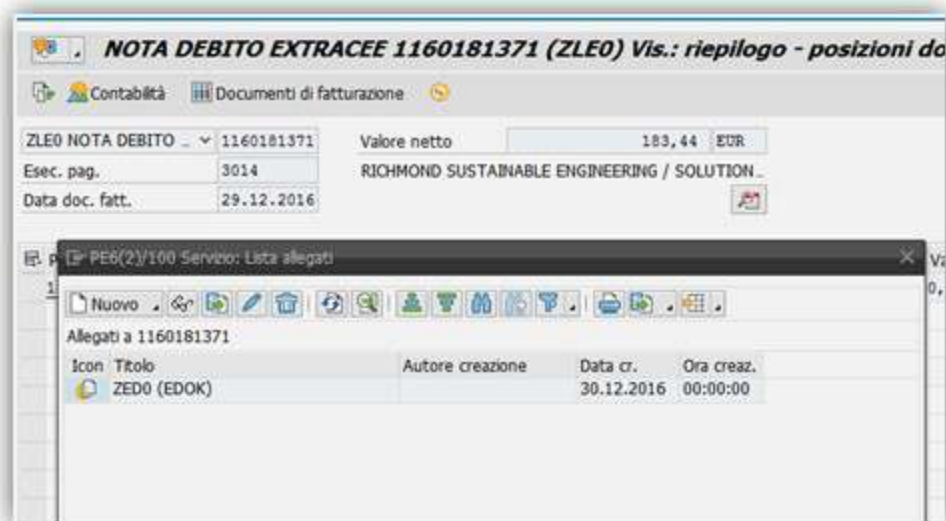

> ALLEGATI «GRAFFETTA»

- E' possibile inserire allegati come email, word, excel o pdf.
Nell'esempio l'utente apre il GOS dalla fattura e seleziona "Archiviare documento commerciale".

> ALLEGATI «GRAFFETTA»

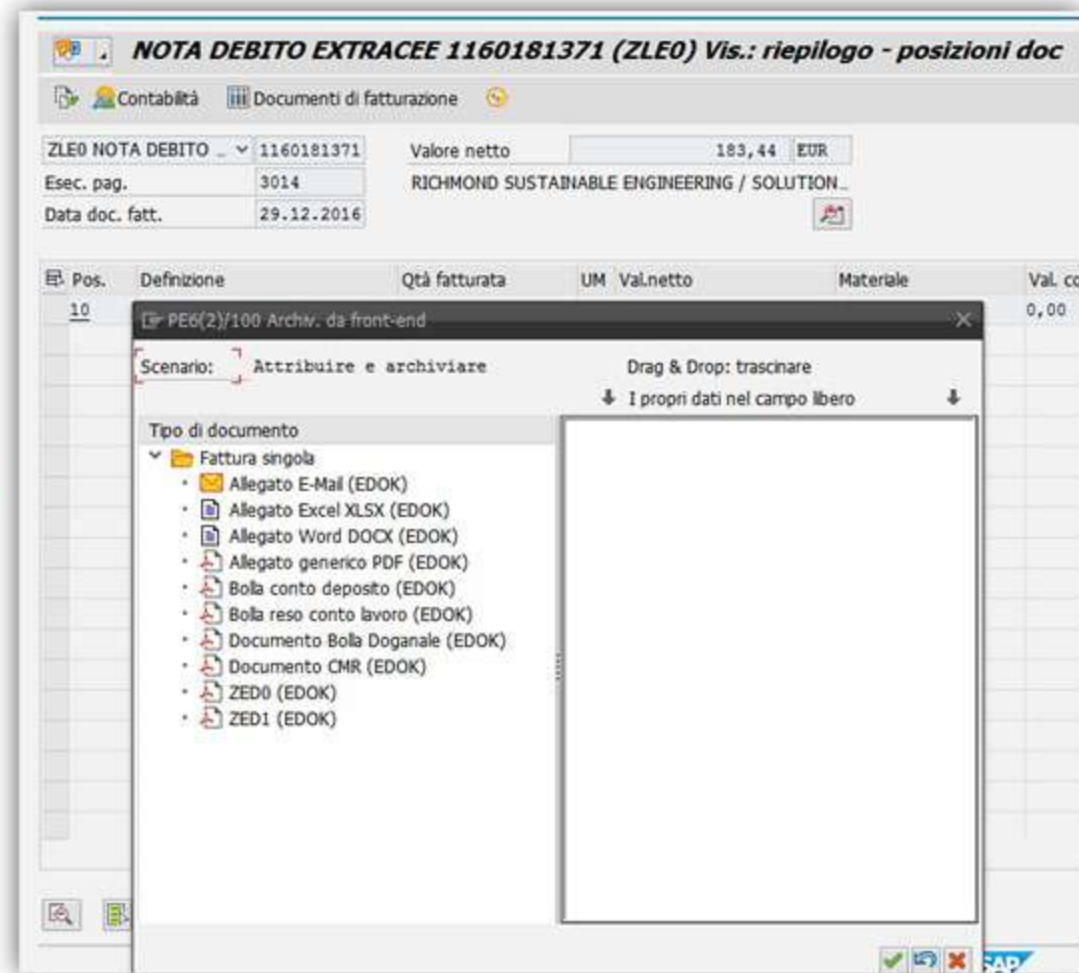
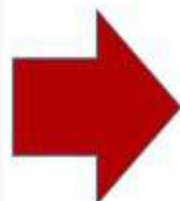
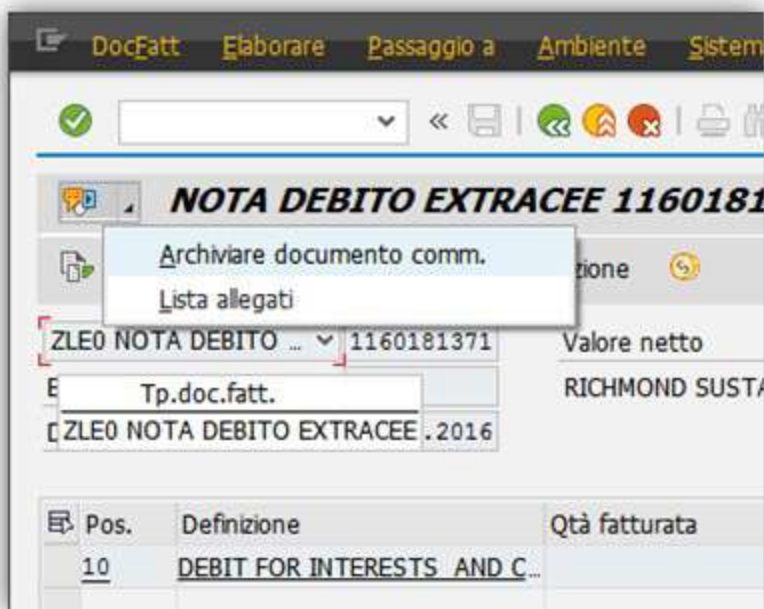

> CICLO PASSIVO

- Gestione fatture elettroniche con match dati registrazione SAP
- Gestione fatture non elettroniche (cartacee e pdf) con match dati registrazione SAP e archiviazione massiva da documenti cartacei tramite etichette barcode/qr code

NUMERO	DATA FATTURA	TIPO DOC.	IMPORTO	NUM.PROT.	DATA REG.	COD.ANAG.	P.IVA	MITTENTE
SPR/2020/04747	08/05/2020	FATTURA	63,00			0000010628	11893210150	Spiralt S.r.l.
S38-20200011	11/05/2020	FATTURA	1.000,00			0000010129	10187680151	KROHNE Italia S.p.A.
RA 000646	08/05/2020	FATTURA	733,83			0000010251	00747960128	AIR BONAITA SPA
M20000001065	11/05/2020	NOTA DI CREDI.	1.134,00			0000011272	02097170969	Manutan Italia Spa
I20000016144	11/05/2020	FATTURA	1.383,48			0000011272	02097170969	Manutan Italia Spa
FAV/1/2020/525	04/05/2020	FATTURA	2.838,09			0000010705	00867110967	IMBALKRAFT S.r.l.
D-4196	11/05/2020	FATTURA	2.469,50			0000010018	01894190287	B & C S.R.L.
965	30/04/2020	FATTURA	4.102,50			0000010338	01850950151	IDROCLEAN SRL
920-EX	30/04/2020	FATTURA	1.492,00			0000010966	00592110308	Ceccarelli SRL
86/2020	30/04/2020	FATTURA	2.602,00			0000010337	10582470158	PROCESS SERVIO

> CICLO PASSIVO

Utility fatture fornitore

- FAT. FOR (XML Cookpit) - Da Stampare (0)
- CONTROLLO NUMERAZIONE FAT. FOR.
- █ S.P.A. - Org. RMRO
 - Fatture Fornitori - Da Scansionare (155)
- █ S.P.A. - Org. RMVA
 - Fatture Fornitori - Da Scansionare (41)

Fatture Fornitori - Da Scansionare RMRO

STATO	DESC. SEZIONALE	SEZIONALE	COD.FORNITORE	DESC.	SAP ID	NUM.
<input type="checkbox"/>			0000005446		4200000362	
<input type="checkbox"/>			0000005446		4200000361	
<input type="checkbox"/>	Registrata		0000004824		4200000360	
<input type="checkbox"/>			0000004824		4200000359	
<input type="checkbox"/>			0000004496		4200000358	
<input type="checkbox"/>			0000005476		4200000357	

Acquisti

- Anagrafica
 - Anagrafica Fornitori
- Fatture
 - Fatt. PDF - attesa registrazione (0)
 - FE - Attesa dati SDI (0)
 - FE - Attesa dati registrazione (700)
 - Registrazioni senza documento (978)
- Archivio - 2020
 - Fatture Registrate
- Archivio - 2019
- Archivio - 2018

Registrazioni senza documento

PROTOCOLLO	DATA REG	CODICE ANAG	RAG SOC	P IVA	NUMERO	DATA	IMPORTO	ESERCIZIO	MESE
<input type="checkbox"/>	2203900108	30/04/2020 00.0.	0000080006	DOGANA DI MA.	14827G	07/04/2020 00.0.	28,60	2020	4
<input type="checkbox"/>	2203900107	30/04/2020 00.0.	0000080006	DOGANA DI MA.	14827G	06/04/2020 00.0.	86,88	2020	4
<input type="checkbox"/>	2203900106	30/04/2020 00.0.	0000080006	DOGANA DI M.	14827G	09/04/2020 00.0.	173,77	2020	4
<input type="checkbox"/>	2203900104	30/04/2020 00.0.	0000080006	MAGGI CLESSI	IT12606100159	31/03/2020 00.0.	500,00	2020	4
<input type="checkbox"/>	2203900103	30/04/2020 00.0.	0000080006	5660303	46/66	13/03/2020 00.0.	76,00	2020	4
<input type="checkbox"/>	2203900102	30/04/2020 00.0.	0000080006	Celanese Sales...	IT00188029995	29/04/2020 00.0.	23186,80	2020	4
<input type="checkbox"/>	2203900101	30/04/2020 00.0.	0000011792	Celanese Sales...	IT00188029995	29/04/2020 00.0.	26714,80	2020	4
<input type="checkbox"/>	2203900100	30/04/2020 00.0.	0000080006	DOGANA DI MA.	56768	23/04/2020 00.0.	41352,36	2020	4
<input type="checkbox"/>	2203900099	30/04/2020 00.0.	0000011792	Celanese Sales...	IT00188029995	20/04/2020 00.0.	3315,20	2020	4
<input type="checkbox"/>	2203900098	22/04/2020 00.0.	0000080007	DOGANA DI MI.	226711H	22/04/2020 00.0.	34124,75	2020	4

CONNETTORE SAP ARCHIVELINK

> CICLO PASSIVO

A	DESCRIZIONE	Q.TA.	PREZZO U.	UM.	N. IVA	TOTALE
1	Descrizione Spese	1,00	1,00		22,00	1,22

IMPORTO BILLO	VIRTUALE	ACQ. IVA	ACQ. IRES	ACQ. IRPEF	ACQ. IRPESR	ACQ. IRPEDE	ACQ. IRPEDE/IR	ACQ. IRPEDE/IR	ACQ. IRPEDE/IR	ACQ. IRPEDE/IR	TOTALE DOCUMENTO
1,22											1,22

INTEGRAZIONE CON SAP ERP

HYPERDOK

> CONTROLLI E REPORT

- Viste di controllo (da registrare, registrate, da scansionare, etc.)
- Verifica progressività protocolli
- Match con cassetto fiscale
- ...

VOLARE	SALTI	DUPLICATI	NOTE
CONTROLLO NUMERAZIONE FAT. FOR.	0	0	Dal 01/01/2020 12/05/20

Company:	RM00
Esercizio:	2020
Prefisso documento:	4100
Anno:	2020
Record:	2.252 - Dalla chiave: 1 - Intervallo: 1...2252
Prefisso documento:	4800
Anno:	2020
Record:	800 - Dalla chiave: 1 - Intervallo: 1...800
Prefisso documento:	4000
Anno:	2020
Record:	1.999 - Dalla chiave: 1 - Intervallo: 1...1999
Prefisso documento:	4700
Anno:	2020
Record:	203 - Dalla chiave: 1 - Intervallo: 1...203

DATA	NUMERO	DATA	VALORE	DESCRIZIONE
08/11/2018	0000110000	08/11/2018	366,00	test
08/11/2018	001-PROVA	08/11/2018	366,00	ZANI SPA
06/11/2018	13	06/11/2018	232,00	Ditta Estera
02/11/2018	26	02/11/2018	164,90	prova

REFERENZE

EDOK

CONTATTI

edok

ANDREA PIZZONI
apizzoni@edok.it

MARCO MAZZACANI
mmazzacani@edok.it

EMANUELE BONELLI
ebonelli@edok.it

MARCO CAROSSO
mcarosso@edok.it

Via dei Traversi 25, Vobarno (BS) | Via Pusterla, 8/C - Brescia (BS)
0365.690019
info@edok.it
www.edok.it